

『대전광역시 중구 산성동 303-96, 1세대(402호)』

## 공매물건 현황 조사서

조사일자 : 2020. 01. 08.

대 한 토 지 신 탁 주 식 회 사

<div> <div>공매물건 주요내용</div> </div>		
구 분	주 요 내 용	비 고
소재지 및 대상물건	○ 대전광역시 중구 산성동 303-96, 1세대(402호)	
위치 및 부근의 상황	○ 본건은 대전광역시 중구 산성동 소재 “산성동주민센터” 남동측 인근에 위치하는 부동산임  ○ 본건 주위는 단독주택 및 다세대주택, 근린생활시설 등이 소재하는 주택지임	
도로상태 및 교통상황	○ 본건 인근에 노선버스정류장이 소재하고 있으며, 차량출입이 용이함	
구조 및 이용상황	<p>&lt;건물&gt;</p> <p>○ 구조 : 철근콘크리트 스라브지붕</p> <p>○ 외벽 : 돌붙임 및 드라이비트 마감 등</p> <p>○ 내벽 : 벽지 도배 및 타일 붙임 등</p> <p>○ 창호 : 하이샤시 창호 등</p> <p>○ 이용상황 : 다세대주택으로 이용중이며, 전입세대 열람 결과 전입세대(1세대) 확인됨</p>	
주변환경 및 상권분석	○ 본건 인근은 생활편의시설과의 접근성, 편리성 등으로 보아 제반 주위환경 보통시됨	
기타사항	※ 본 보고서는 대상물건에 대한 단순 안내서에 불과하므로 입찰의향자는 반드시 현장을 방문하여 직접 공매물건 현황을 확인하시기 바랍니다.	

**광역  
위치도**



**상세  
위치도**

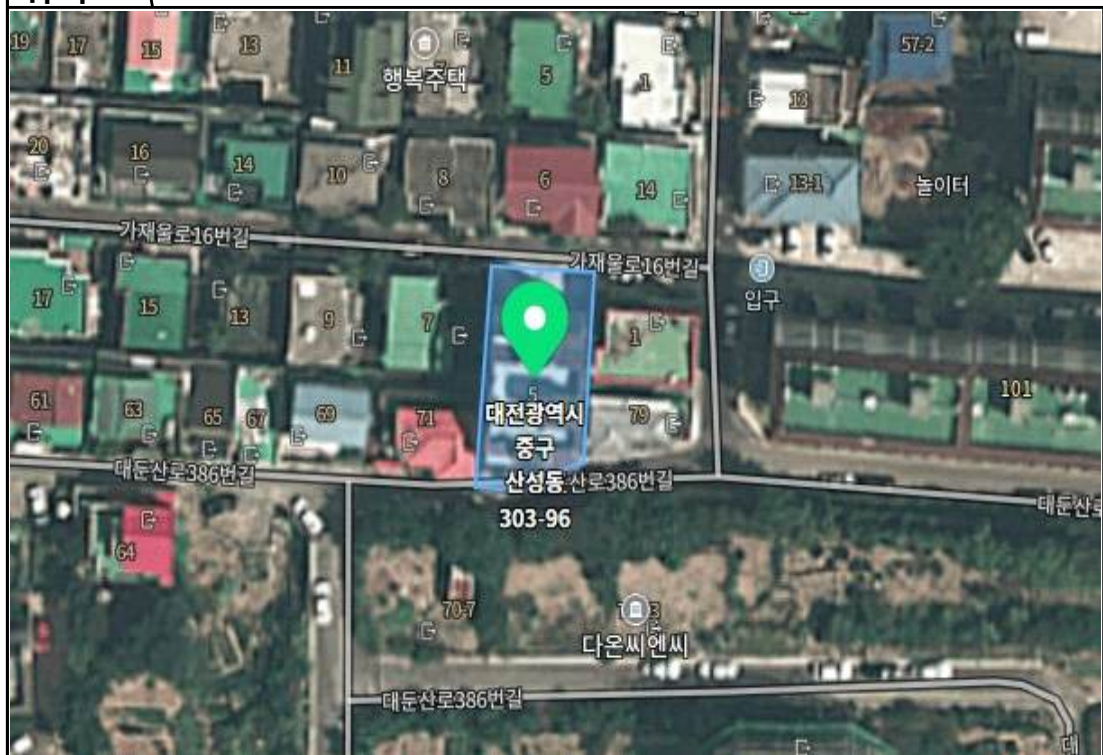

사진



사진설명

전경



사진설명

주위환경